



CHARLY

Anleitung zur Installation Ghostscript (Mac)

Stand 16.02.2016

Einleitung

1. Download von Ghostscript.....	3
2. Entpacken von Ghostscript.....	4
3. Konfiguration in CHARLY	6
4. Support	7
4.1 Technischer Support.....	7
4.2 Telefonische Hotlinebetreuung.....	7
5. Anmerkungen.....	7

1. Download von Ghostscript

Das Programm Ghostscript ist ein kostenloser Postscript-Interpreter zum Erstellen von PDF-Dateien. Um den PDF-Dienst nutzen zu können, muss auf jedem Computer, an dem Sie mit CHARLY PDF-Dateien erzeugen möchten, der kostenlose PostScript-Interpreter konfiguriert sein.

Starten Sie Ihren Internetbrowser und geben Sie folgenden Link ein:

<http://www.solutio.de/downloads/>

Klicken Sie in der Box »Software Ghostscript Portable (Mac)« auf »Download starten«.



2. Öffnen der Ghostscript-Datei

Per Doppel-Klick auf die heruntergeladene Datei »ghostscript-portable.dmg« öffnet sich ein Finder-Fenster.

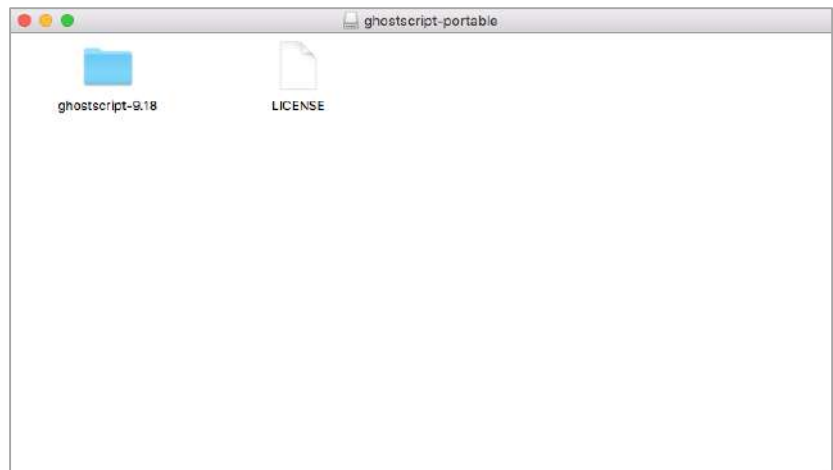

Klicken Sie mit der rechten Maustaste (oder »ctrl + Maustaste«) auf den Ordner »ghostscript-9.18« um das Kontextmenü zu öffnen. Kopieren Sie den Ordner.

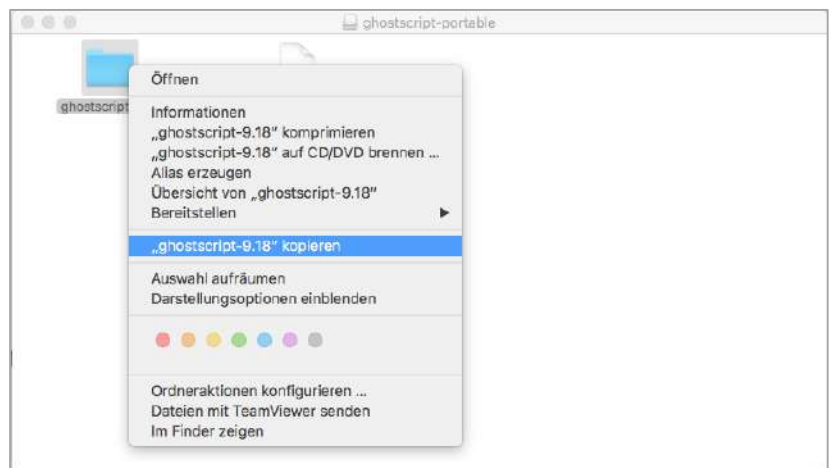

Fügen Sie den kopierten Ordner unter »/Volumes/Charly« ein. Somit können Sie von weiteren CHARLY-Clients auf den Dienst zugreifen und in CHARLY einbinden.

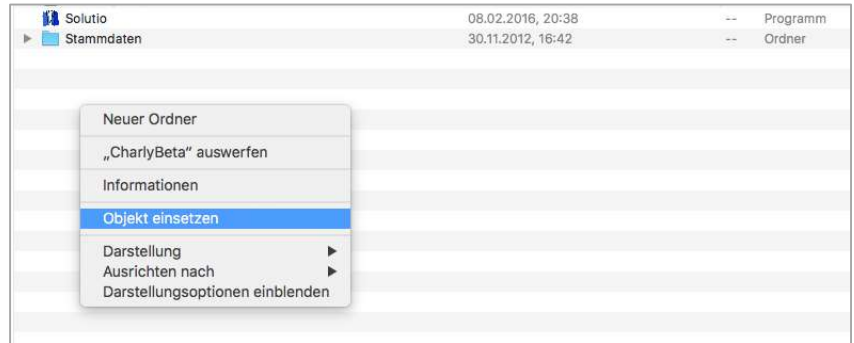

3. Konfiguration in CHARLY

Navigieren Sie im Bereich »Stammdaten« zu »Sonstiges« »Einstellungen« »Computerspezifisch« »Java«.

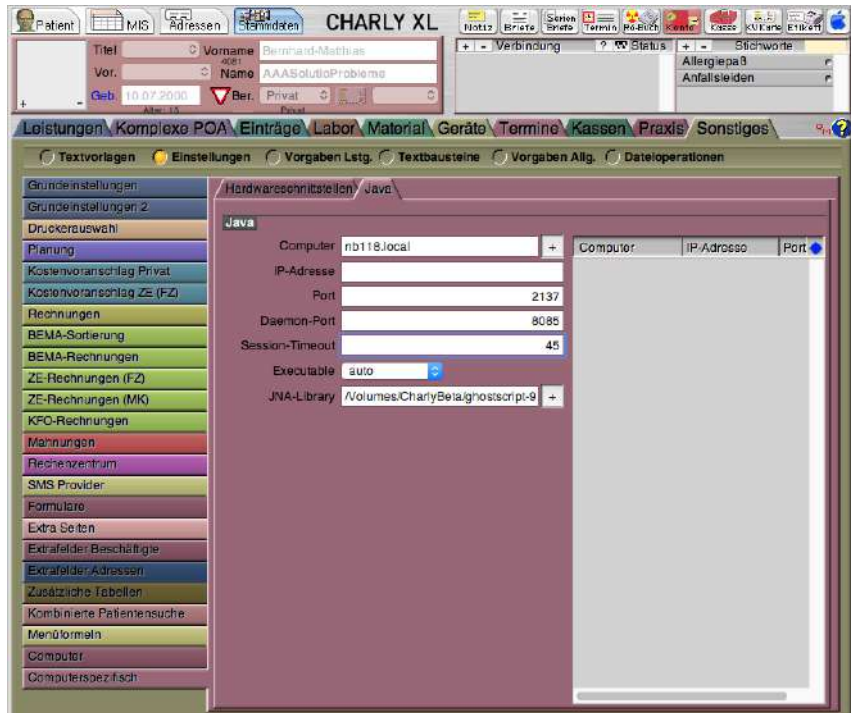

Bitte füllen Sie die Textfelder wie im Beispiel aus. Bei »Computer« wählen Sie über die Dropdownliste unter »+« den Computernamen aus.

Unter »JNA-Library« öffnen Sie über »+« ein Finder-Fenster. Navigieren Sie zu dem abgelegten Ordner »ghostscript-9.18«, markieren diesen und bestätigen Sie die Auswahl mit »öffnen«. Damit tragen Sie den Link in das Textfeld ein.

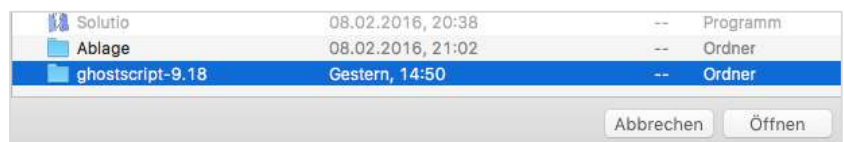

Nachdem Sie alle Daten eingetragen haben, klicken Sie auf »Neu« oder »OK«. Jetzt können Sie den PDF-Dienst nutzen.



4. Support



4.1 Technischer Support

Bei Fragen zur Konfiguration sowie sonstigen technischen Themen steht Ihnen unser technischer Support gerne zur Verfügung.

Sie erreichen uns:

Montag bis Freitag von 7:30 bis 18:00 Uhr

Fon 07031 4618-900

Fax 07031 4618-99900

E-Mail technik@solutio.de

4.2 Telefonische Hotlinebetreuung

Bei anwendungsspezifischen Fragen steht Ihnen unsere telefonische Hotlinebetreuung selbstverständlich gerne zur Verfügung.

Sie erreichen uns:

Montag bis Freitag von 7:30 bis 18:00 Uhr

Fon 07031 4618-800

Fax 07031 4618-99800

E-Mail hotline@solutio.de



Sind Sie mit einer Betreuung über TeamViewer einverstanden, teilen Sie uns dies bitte am Anfang des Gespräches mit.

5. Anmerkungen

Unsere Software und das darin enthaltene Angebot werden nach bestem Wissen erweitert und aktualisiert. Die Nutzung erfolgt auf eigenes Risiko des Anwenders. Für den Einsatz mit unterschiedlichen Systemen oder individuellen Anpassungen übernehmen wir keine Haftung.

