



CHARLY

Anleitung zur Installation Ghostscript (Windows)

Stand 16.02.2016

Einleitung

1. Download von Ghostscript.....	3
2. Installation von Ghostscript	6
3. Konfiguration in CHARLY	8
4. Support	10
4.1 Technischer Support	10
4.2 Telefonische Hotlinebetreuung	10
5. Anmerkungen.....	10

1. Download von Ghostscript

Das Programm Ghostscript ist ein kostenloser Postscript-Interpreter zum Erstellen von PDF-Dateien. Um den PDF-Dienst nutzen zu können, muss auf jedem Computer, an dem Sie mit CHARLY PDF-Dateien erzeugen möchten, der kostenlose PostScript-Interpreter Ghostscript installiert und konfiguriert sein.

Starten Sie Ihren Internetbrowser (in unserem Beispiel Internet Explorer) und geben Sie folgenden Link ein:

<http://www.ghostscript.com/download/gsdnld.html>

Hier können Sie das Programm Ghostscript für Windows (32- oder 64-Bit) herunterladen.

Die benötigte Version (32- oder 64-Bit) ist abhängig von Ihrer installierten Java Version. Diese können Sie wie folgt ermitteln:

Drücken Sie die Tastenkombination »WIN« + »R«, anschließend öffnet sich das Fenster »Ausführen«.

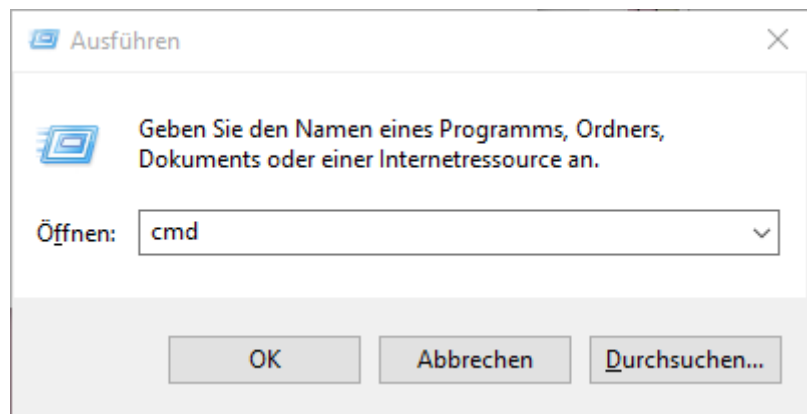

Tragen Sie dort »cmd« ein und klicken Sie auf »OK«.

Jetzt öffnet sich die Eingabeaufforderung.

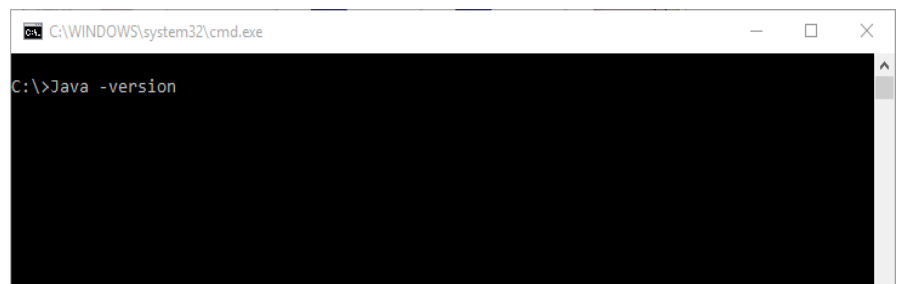

Geben Sie dort »Java -version« ein und bestätigen die mit »Enter«.

```

C:\WINDOWS\system32\cmd.exe

C:\>Java -version
java version "1.8.0_66"
Java(TM) SE Runtime Environment (build 1.8.0_66-b18)
Java HotSpot(TM) 64-Bit Server VM (build 25.66-b18, mixed mode)

C:\>



```

In der dritten Zeile wird die verwendete Java-Version auf Ihrem System angezeigt.

Lautet der Eintrag »Java Hotspot (TM) 32-Bit Server VM« wählen Sie bitte die 32-Bit-Variante beim Ghostscript Download aus.

Für »Java Hotspot (TM) 64-Bit Server VM« laden Sie bitte die 64-Bit-Variante.

Klicken Sie hierfür auf »Ghostscript GPL Release« bei der entsprechenden Version.

Platform	License	License
		 GNU Affero General Public License  ARTIFEX® Software Inc. Artifex Commercial License
Ghostscript 9.18 for Windows (32 bit)	Ghostscript GPL Release	Ghostscript Commercial License
Ghostscript 9.18 for Windows (64 bit)	Ghostscript GPL Release	Ghostscript Commercial License

Damit die Installation startet, klicken Sie auf »Ausführen«.



Falls Ihre allgemeinen Sicherheitsrechte im System hoch eingestellt sind, kann es zur folgenden Meldung kommen, welche Sie mit »Ausführen« bestätigen.

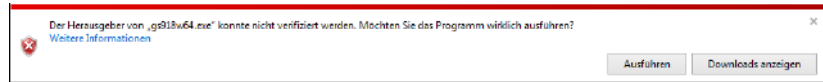

Nun wird das Programm heruntergeladen.



2. Installation von Ghostscript

Sobald der Download abgeschlossen ist, beginnt die Installation. Klicken Sie auf »Next >«.

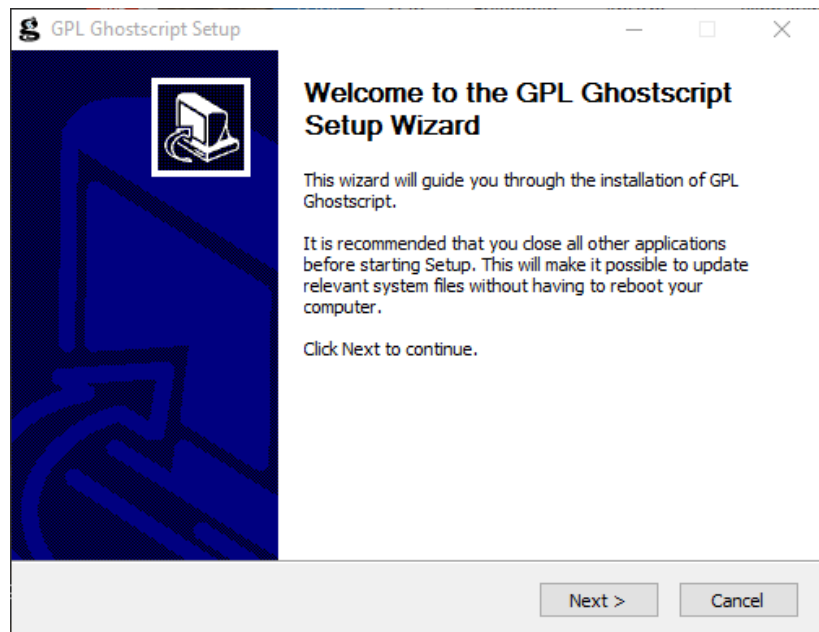

Bestätigen Sie die Lizenz mit »I Agree«, um die Installation fortzuführen.

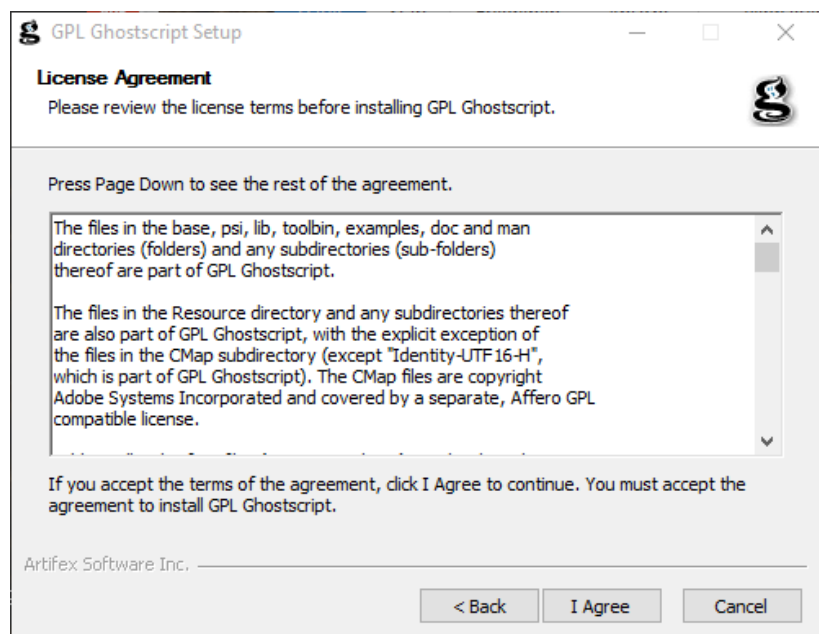

Bitte ändern Sie den »Destination Folder« von
»C:\Program Files\gs\gs9.18« auf »C:\gs\gs9.18«.

Diesen Pfad benötigen Sie später für die Konfiguration in CHARLY.
Klicken Sie anschließend auf »Install«.

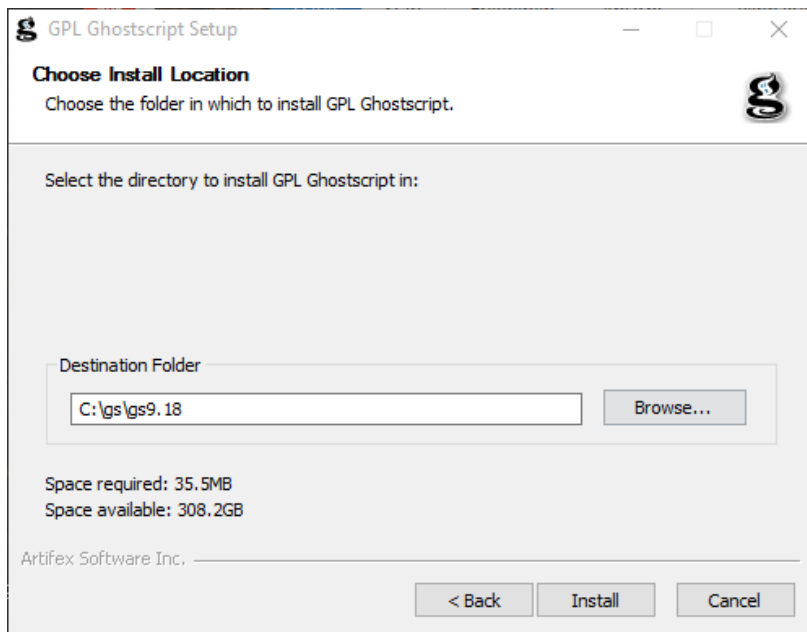

Schließen Sie die Installation mit »Finish« ab.

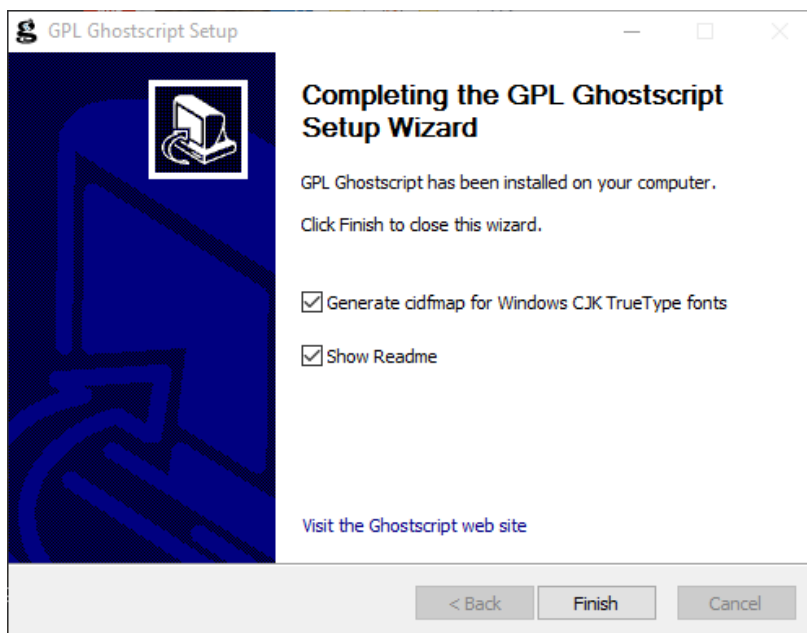

3. Konfiguration in CHARLY

Navigieren Sie im Bereich »Stammdaten« zu »Sonstiges« »Einstellungen« »Computerspezifisch« »Java«.

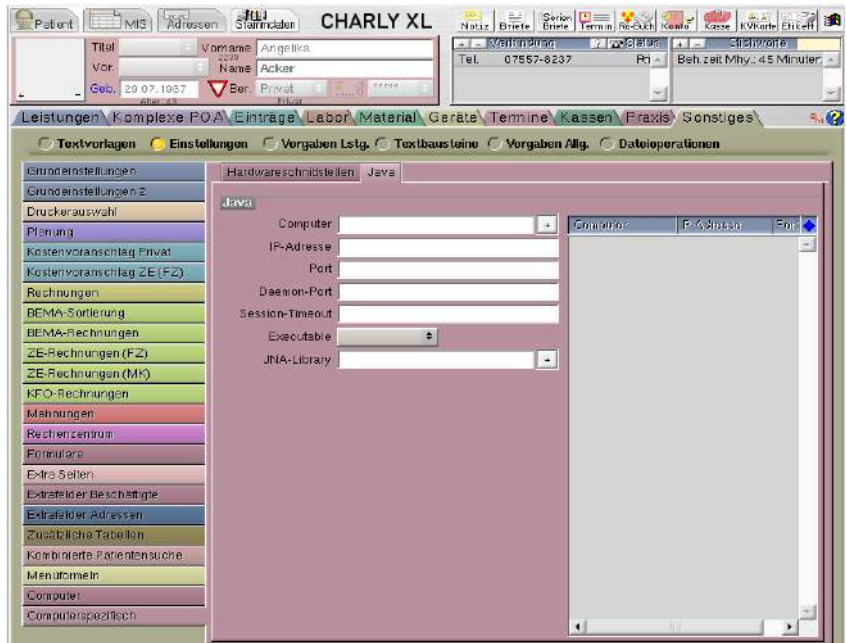

Bitte füllen Sie die Textfelder wie im Beispiel aus. Bei »Computer« wählen Sie über die Dropdownliste unter »+« den Computernamen aus. Unter »JNA-Library« tragen Sie »C:\gs\gs9.18\bin« ein. Haben Sie einen anderen Pfad für die Installation von Ghostscript gewählt, tragen Sie bitte entsprechend diesen Pfad ein!

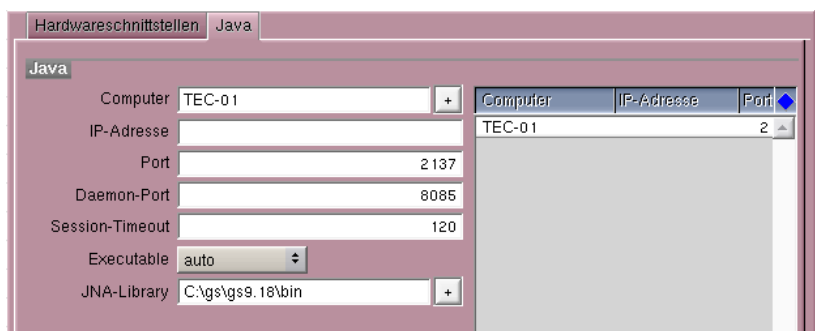

Nachdem Sie alle Daten eingetragen haben, klicken Sie auf »OK« oder »OK«. Jetzt können Sie den PDF-Dienst nutzen.



4. Support



4.1 Technischer Support

Bei Fragen zur Konfiguration sowie sonstigen technischen Themen steht Ihnen unser technischer Support gerne zur Verfügung.

Sie erreichen uns:

Montag bis Freitag von 7:30 bis 18:00 Uhr

Fon 07031 4618-900

Fax 07031 4618-99900

E-Mail technik@solutio.de

4.2 Telefonische Hotlinebetreuung

Bei Anwendungsspezifischen Fragen steht Ihnen unsere telefonische Hotlinebetreuung selbstverständlich gerne zur Verfügung.



Sie erreichen uns:

Montag bis Freitag von 7:30 bis 18:00 Uhr

Fon 07031 4618-800

Fax 07031 4618-99800

E-Mail hotline@solutio.de

Sind Sie mit einer Betreuung über TeamViewer einverstanden, teilen Sie uns dies bitte am Anfang des Gespräches mit.

5. Anmerkungen

Unsere Software und das darin enthaltene Angebot werden nach bestem Wissen erweitert und aktualisiert. Die Nutzung erfolgt auf eigenes Risiko des Anwenders. Für den Einsatz mit unterschiedlichen Systemen oder individuellen Anpassungen übernehmen wir keine Haftung.

